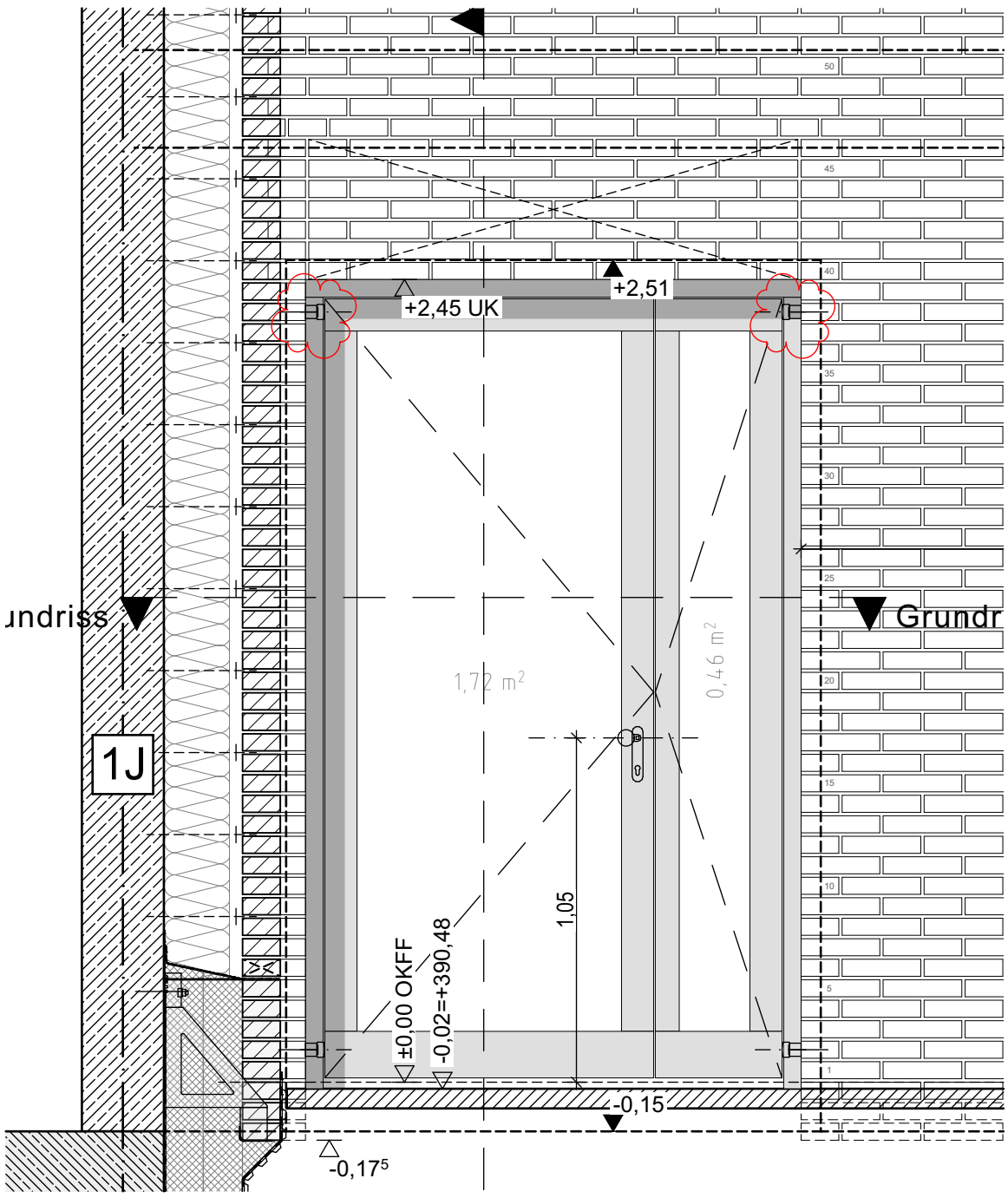

Ansicht

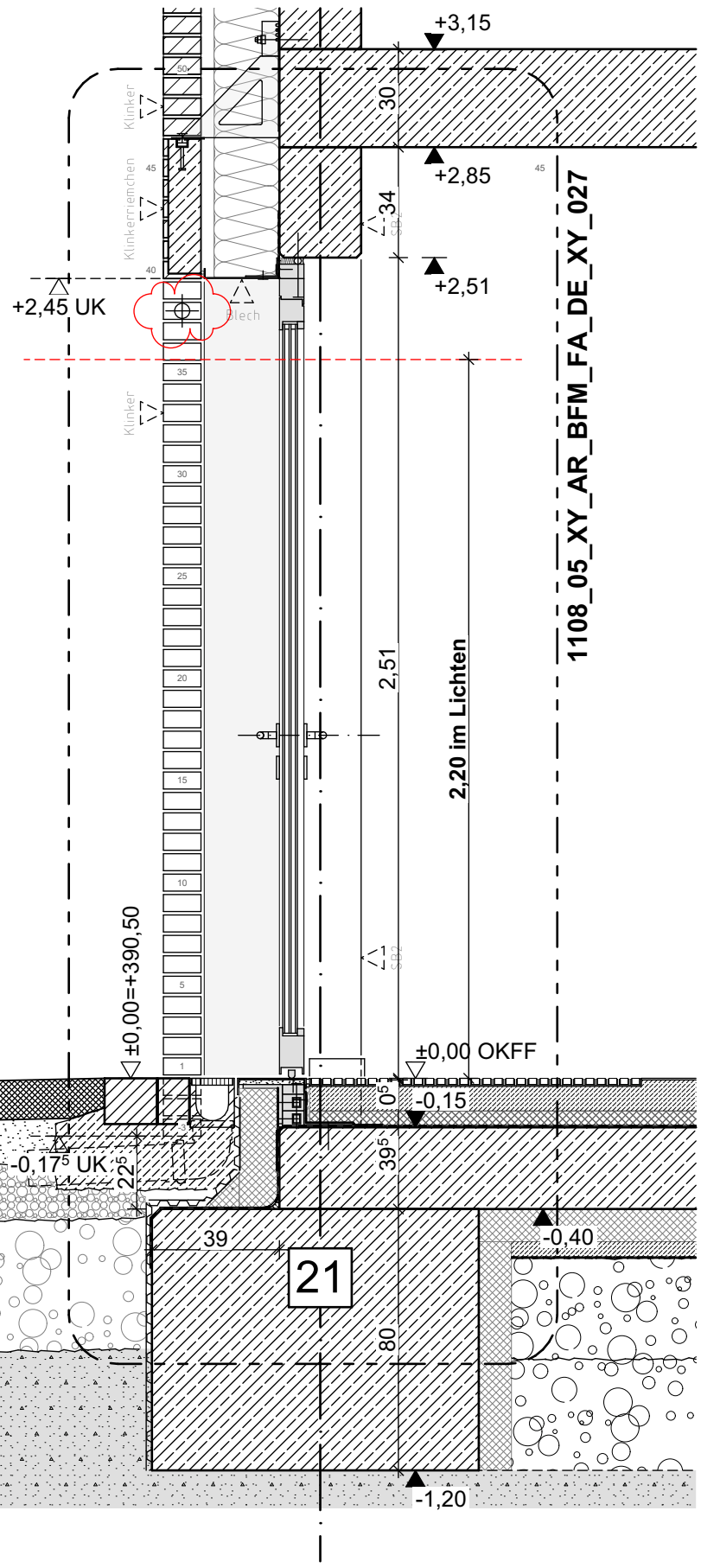

Schnitt

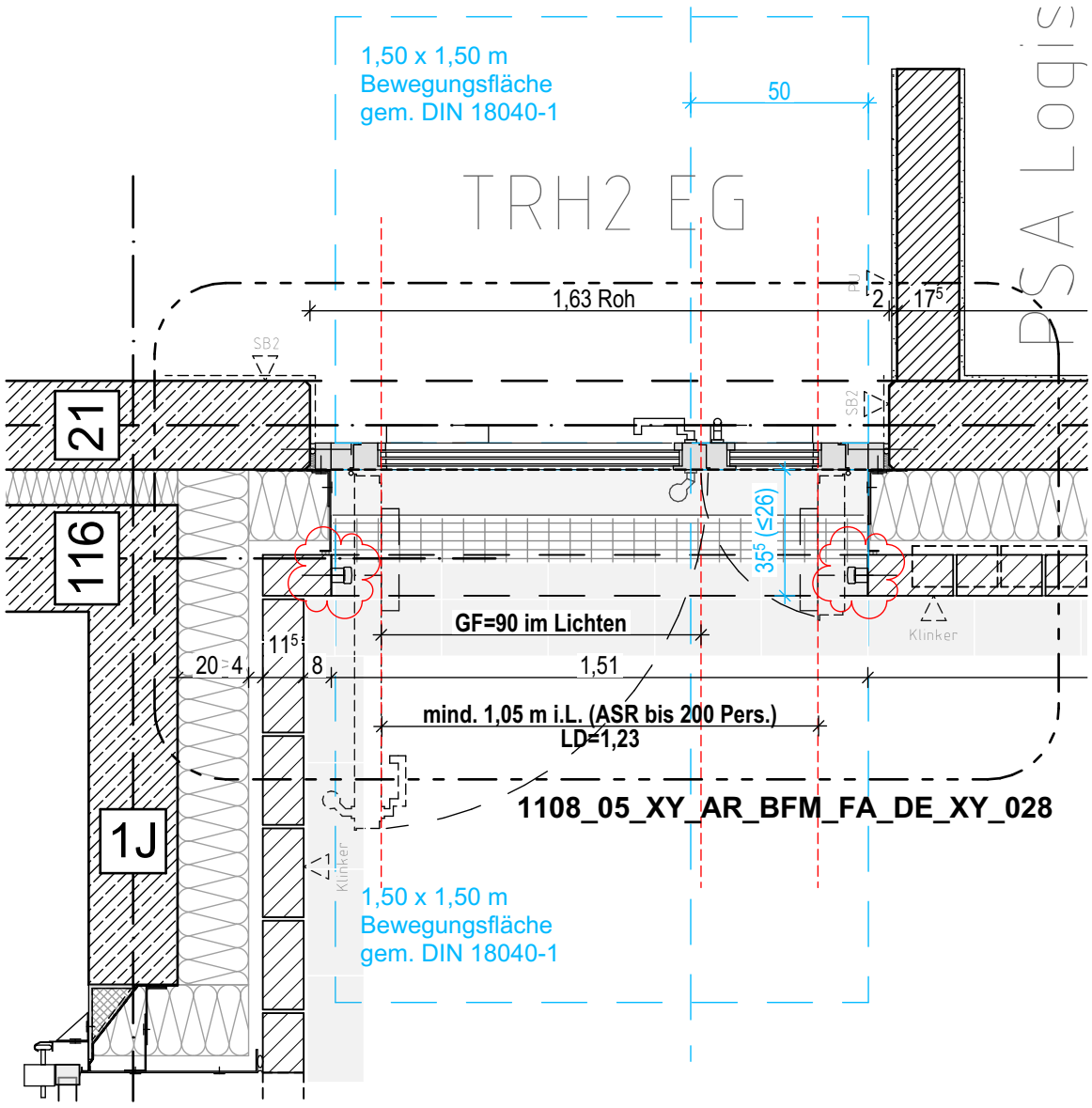

Grundriss

Bauherr: Stadt Lüdenscheid **Zentrale Gebäudewirtschaft Stadt Lüdenscheid** Gustav-Adolf-Straße 4 58507 Lüdenscheid www.luedenscheid.de	Generalplaner: **BFM Architekten** Unter den Ulmen 106 50968 Köln 357@bfm-architektur.de Tel: 0221 / 888 837-0	Projekt: **Neubau Hauptamtliche Feuer- und Rettungswache Lüdenscheid** Wiesenstraße / Altenaer Str. 58507 Lüdenscheid Gemarkung: Lüdenscheid-Stadt Flur: 047 | Flurstücke: 85					Planinhalt: **Außentür EG TRH2 Übersicht**										
	Planverfasser: **BFM Architekten** Unter den Ulmen 106 50968 Köln 357@bfm-architektur.de Tel: 0221 / 888 837-0	b	23.06.2026	0201	Planfortschreibung	Dawid Kirchhoff	GEZ.: **dk**	GEPR.: **us**	FORMAT: **DIN A3 [420x297]**	MAßSTAB: **1:20**	STAND: **23.06.2026**		
		a	27.03.2026	0131	Planfortschreibung	Dawid Kirchhoff	PROJEKT	PHASE	GEBÄUDE	ERSTELLER	VERFASSER	PLAN-INHALT	PLAN-ART
		0	12.09.2025	0081	Erstausgabe	Dawid Kirchhoff	**1108**	**05**	**XY**	**AR**	**BFM**	**FA**	**DE**
		Index	Datum	Nr.	Änderung	gez.							

EBENE	NUMMER	INDEX	PLANUN-STATUS
XY	**0026**	**b**	**P**